

# PRO/DCE \_ Indice B

au 22/04/2025

Projet :  
**Implantation de services académiques  
dans les locaux de l'INSPE COLMAR**  
12 rue de Messimy 68000 COLMAR

Maître d'ouvrage :  
**RECTORAT DE STRASBOURG**  
6 rue de la Toussaint  
67000 STRASBOURG

Bureau de contrôle	Coordonnateur SPS
<b>SOCOTEC</b> 10, place du Capitaine Dreyfus 68000 COLMAR 03.89.41.50.51 - 06.11.33.36.65 rachid.byoud@socotec.com	

Architecte mandataire	BET Structure	BET Fluides	Economiste de la construction
<b>Archi SWEET Sarl</b> 9, impasse de la Valériane 68150 RIBEAUVILLE 06.16.39.25.38 archisweet@orange.fr		<b>INOTEC</b> 7F, rue Montgolfier 68127 SAINTE CROIX EN PLAINE 03.89.71.56.46 info@inotec68.fr	<b>CF MOE</b> 21, rue de la Corneille 68000 COLMAR 06.61.87.43.30 cfera@cfmoe.fr

Indice	Date	Objet de la modification	Dessiné par
--	12 FEVRIER 2025	1ère diffusion du document	MLW
A	13 MARS 2025	Modification dimensions carrelage, localisation crédence carrelée et hauteur sous faux-plafond	MLW
B	22 AVRIL 2025	Carrelage local ménage en option et toile de verre en base, contre-cloison acoustique en option IEN et Plateforme acad.	MLW
C			
D			
E			
F			
G			



**PLAN  
DEMOLITIONS**  
Ech : 1:50

**PRO/DCE \_ Indice B**  
au 22/04/2025

Projet :  
**Implantation de services académiques  
dans les locaux de l'INSPE COLMAR**  
12 rue de Messimy 68000 COLMAR

Maître d'ouvrage :  
**RECTORAT DE STRASBOURG**  
6 rue de la Toussaint  
67000 STRASBOURG

Bureau de contrôle	Coordonnateur SPS
<p><b>SOCOTEC</b></p> <p>10, place du Capitaine Dreyfus</p> <p>68000 COLMAR</p> <p>03.89.41.50.51 - 06.11.33.36.65</p> <p>rachid.byoud@socotec.com</p>	





Architecte mandataire	BET Structure	BET Fluides	Economiste de la construction
<b>Archi SWEET Sarl</b> 9, impasse de la Valériane 68150 RIBEAUVILLE 06.16.39.25.38 archisweet@orange.fr		<b>INOTEC</b> 7F, rue Montgolfier 68127 SAINTE CROIX EN PLAINE 03.89.71.56.46 info@inotec68.fr	<b>CF MOE</b> 21, rue de la Corneille 68000 COLMAR 06.61.87.43.30 cferacfmoe.fr

Indice	Date	Objet de la modification	Dessiné par
<b>A</b>	12 FEVRIER 2025	1ère diffusion du document	MLW
<b>B</b>	13 MARS 2025	Modification dimensions carrelage, localisation crédence carrelée et hauteur sous faux-plafond	MLW
<b>C</b>	22 AVRIL 2025	Carrelage local ménage en option et toile de verre en base, contre-cloison acoustique en option IEN et Plateforme acad.	MLW
<b>D</b>			
<b>E</b>			
<b>F</b>			
<b>G</b>			



## PLAN DEMOLITIONS \_ Echelle 1/50e

**Légende :**

- |   |                                      |
|---|--------------------------------------|
|  | Murs et cloisons existants           |
|  | Locaux non concernés par les travaux |
|  | Murs et cloisons à démolir           |
|  | Revêtement sol et murs à déposer     |

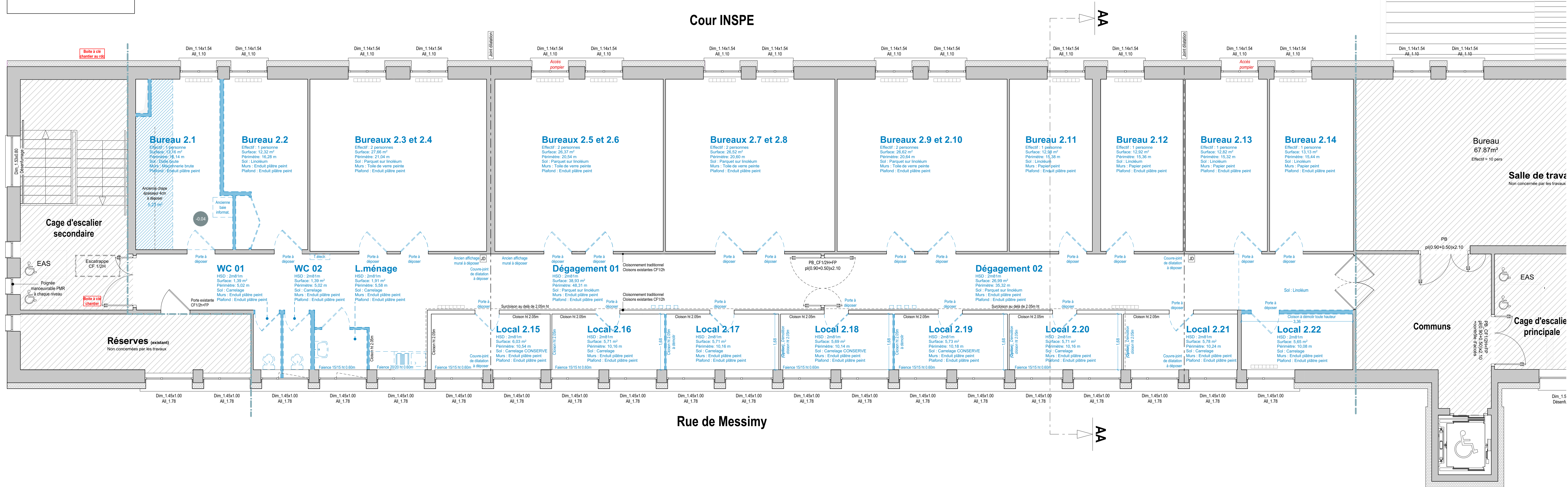



002B

PLAN 2e ETAGE  
PROJET  
Ech : 1:50

PRO/DCE \_ Indice B  
au 22/04/2025

Projet :  
**Implantation de services académiques  
dans les locaux de l'INSPE COLMAR**  
12 rue de Messimy 68000 COLMAR

Maître d'ouvrage :  
**RECTORAT DE STRASBOURG**  
6 rue de la Toussaint  
67000 STRASBOURG

Bureau de contrôle	Coordonnateur SPS
<b>SOCOTEC</b> 10, place du Capitaine Dreyfus 68000 COLMAR 03.89.41.50.51 - 06.11.33.36.65 rachid.byouat@socotec.com	

Architecte mandataire	BET Structure	BET Fluides	Economiste de la construction
<b>Archi SWEET Sarl</b> 9, impasse de la Valériane 68150 RIBEAUVILLE 06.16.39.25.38 archisweet@orange.fr	<b>INOTEC</b> 7F, rue Montgolfier 68127 SAINTE CROIX EN PLAINE 03.89.71.56.46 info@inotec68.fr	<b>CF MOE</b> 21, rue de la Cornelle 68000 COLMAR 06.61.87.43.30 cfmoe@cfmoe.fr	

Indice	Date	Objet de la modification	Dessiné par
--	12 FEVRIER 2025	1ère diffusion du document	MLW
A	13 MARS 2025	Modification dimensions carrelage, localisation crédence carrelée et hauteur sous faux-plafond	MLW
B	22 AVRIL 2025	Carrelage local ménage en option et table de verre en base, contre-cloison acoustique en option IEN et Plateforme acad.	MLW
C			
D			
E			
F			
G			



## PLAN AMENAGEMENT \_ Echelle 1/50e

### Légende :

- Murs et cloisons existants
- Locaux non concernés par les travaux
- Cloison Ep.10cm **CF1h**
- Doublage Ep.8cm **CF1h**
- Cloison Ep.10cm
- Doublage Ep.8cm
- Chape ép.4cm

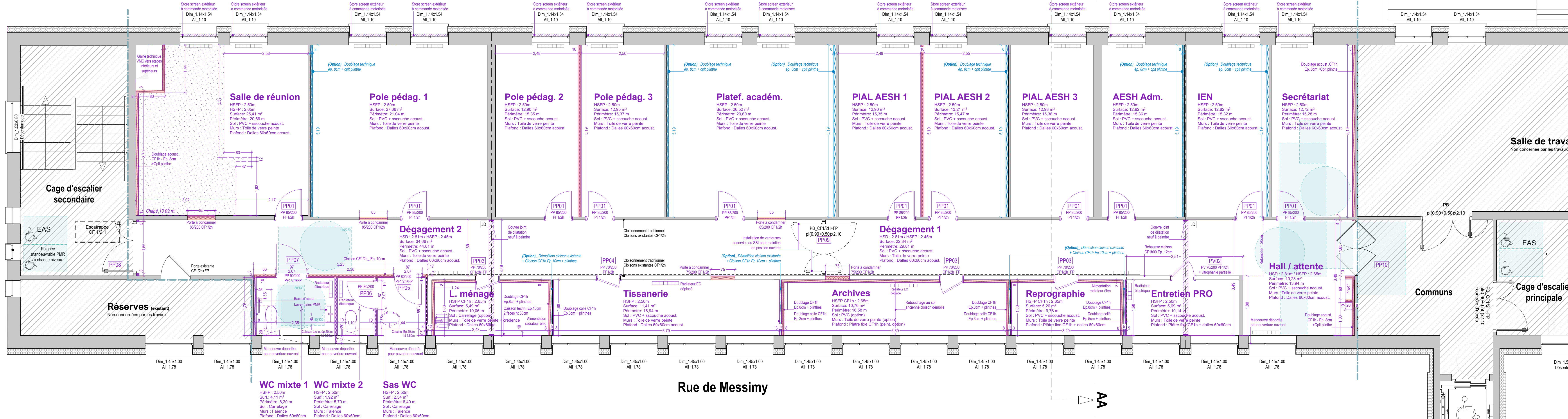



003B

**PLAN FAUX-PLAFOND**  
Ech : 1:50

**PRO/DCE \_ Indice B**  
au 22/04/2025

Projet :  
**Implantation de services académiques  
dans les locaux de l'INSPE COLMAR**  
12 rue de Messimy 68000 COLMAR

Maître d'ouvrage :  
**RECTORAT DE STRASBOURG**  
6 rue de la Toussaint  
67000 STRASBOURG

Bureau de contrôle

**Coordonnateur SPS**

**SOCOTEC**  
place du Capitaine Dreyfus  
68000 COLMAR  
3.89.41.50.51 - 06.11.33.36.65  
rachid.byoud@socotec.com

Architecte mandataire	BET Structure	BET Fluides	Economiste de la construction
<b>Archi SWEET Sarl</b> 9, impasse de la Valérie 68150 RIBEAUVILLE 06.16.39.25.38 <a href="mailto:archisweet@orange.fr">archisweet@orange.fr</a>		<b>INOTEC</b> 7F, rue Montgolfier 68127 SAINTE CROIX EN PLAINE 03.89.71.56.46 <a href="mailto:info@inotec68.fr">info@inotec68.fr</a>	<b>CF MOE</b> 21, rue de la Cornelle 68000 COLMAR 06.81.87.43.30 <a href="mailto:cfmoe@cfmoe.fr">cfmoe@cfmoe.fr</a>

Indice	Date	Objet de la modification	Dessiné par
<b>--</b>	12 FEVRIER 2025	1ère diffusion du document	MLW
<b>A</b>	13 MARS 2025	Modification dimensions carrelage, localisation crédence carrelée et hauteur sous faux-plafond	MLW
<b>B</b>	22 AVRIL 2025	Carrelage local ménage en option et toile de verre en base, contre-choix acoustique en option IEN et Plateforme acad.	MLW
<b>C</b>			
<b>D</b>			
<b>E</b>			
<b>F</b>			
<b>G</b>			



## PLAN FAUX-PLAFOND \_ Echelle 1/50e

**Légende :**

		Dalles 60x60cm acoustiques démontables
--	--	--

	Faux-plafond fixe BA13 peint
--	------------------------------

 Faux-plafond fixe CF1h peir

----- Retombée en plâtre point ht: Y cm

----- Retombée en plâtre CF1h peint ht: X cm

**Cour INSPE**

AAA

AA

## Rue de Messimy

## Communs

**Cage d'escalie  
principale**



COUPE DE PRINCIPE AA \_ Echelle 1/50e

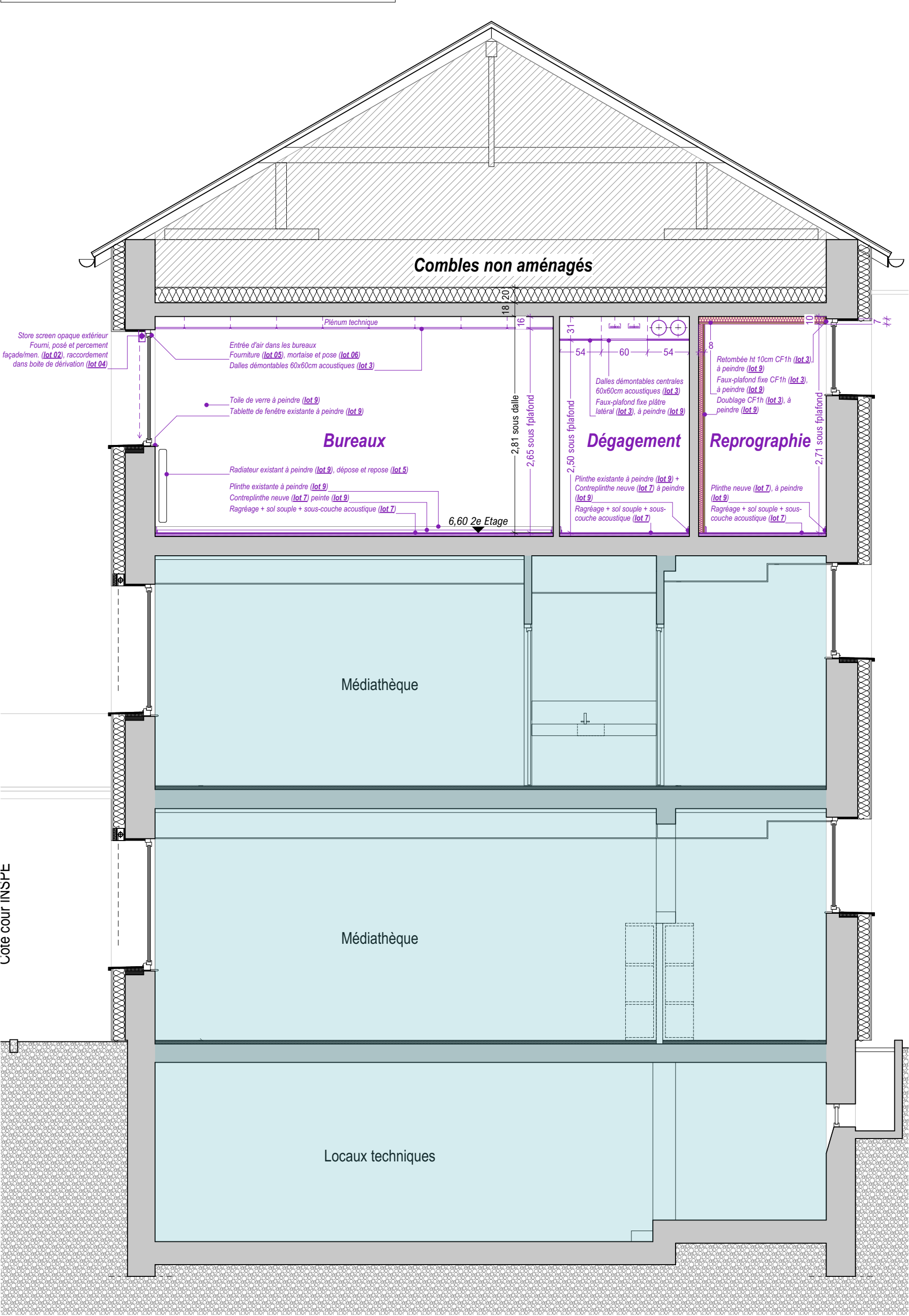

FINITIONS SOLS \_ Echelle 1/100e

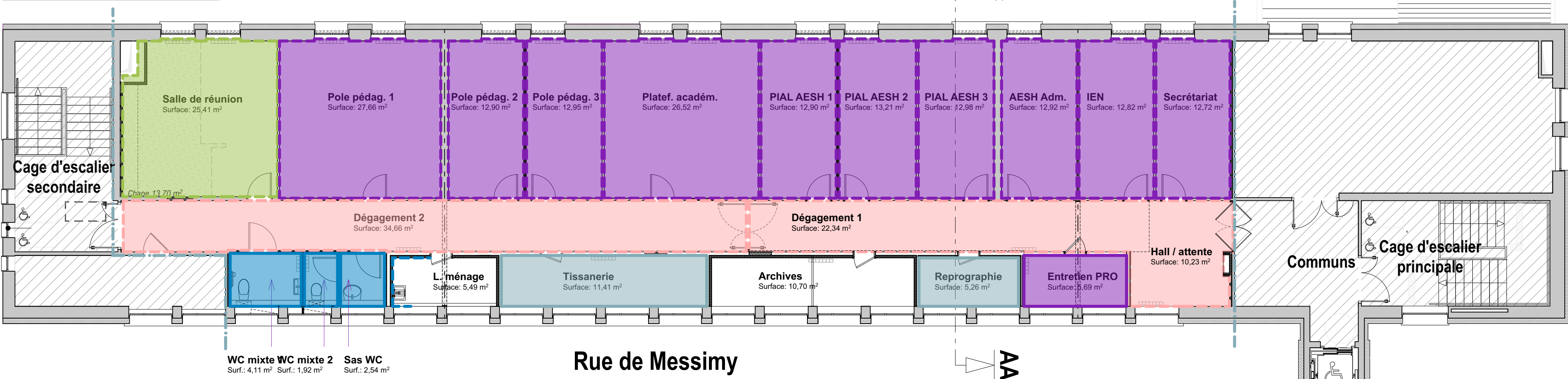
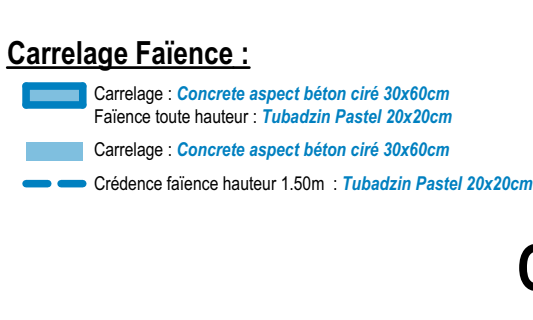
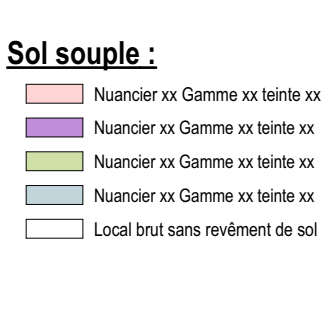
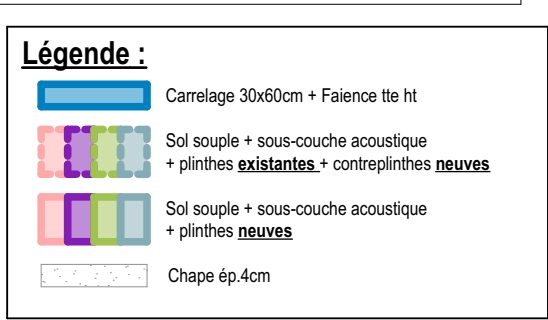

FINITIONS MURALES \_ Echelle 1/100e

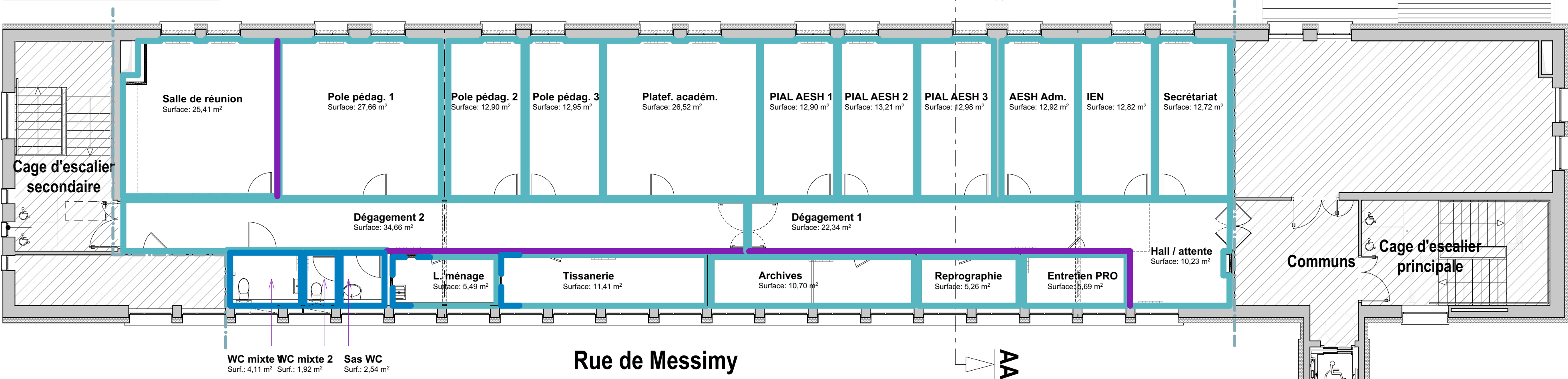
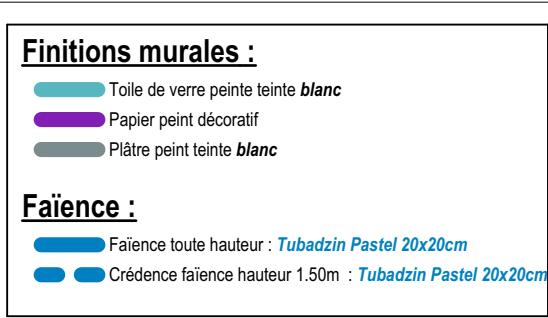

004B

COUPE FACADE  
FINITIONS  
Ech : 1:100, 1:50

PRO/DCE \_ Indice B  
au 22/04/2025

Projet :  
**Implantation de services académiques  
dans les locaux de l'INSPE COLMAR**  
12 rue de Messimy 68000 COLMAR

Maître d'ouvrage :  
**RECTORAT DE STRASBOURG**  
6 rue de la Toussaint  
67000 STRASBOURG

Bureau de contrôle <b>SOCOTEC</b> 10, place du Capitaine Dreyfus 68000 COLMAR 03.89.41.50.51 - 06.11.33.36.65 rachid.byouad@socotec.com		Coordonnateur SPS	
Architecte mandataire <b>Archi SWEET Sarl</b> 9, impasse de la Valériane 68150 RIBEAUVILLE 06.16.39.25.38 archisweet@orange.fr	BET Structure	BET Fluides <b>INOTEC</b> 7F, rue Montgolfier 68127 SAINTE CROIX EN PLAINE 03.89.71.56.46 info@inotec68.fr	Economiste de la construction <b>CF MOE</b> 21, rue de la Cornelle 68000 COLMAR 06.61.87.43.30 cfmoe@cfmoe.fr

Indice	Date	Objet de la modification	Dessiné par
--	12 FEVRIER 2025	1ère diffusion du document	MLW
A	13 MARS 2025	Modification dimensions carrelage, localisation crédence carrelée et hauteur sous faux-plafond	MLW
B	22 AVRIL 2025	Carrelage local ménage en option et toile de verre en base, contre-déclat acoustique en option IEN et Plateforme acad.	MLW
C			
D			
E			
F			
G			



FACADE SUD PROJET \_ Echelle 1/100e

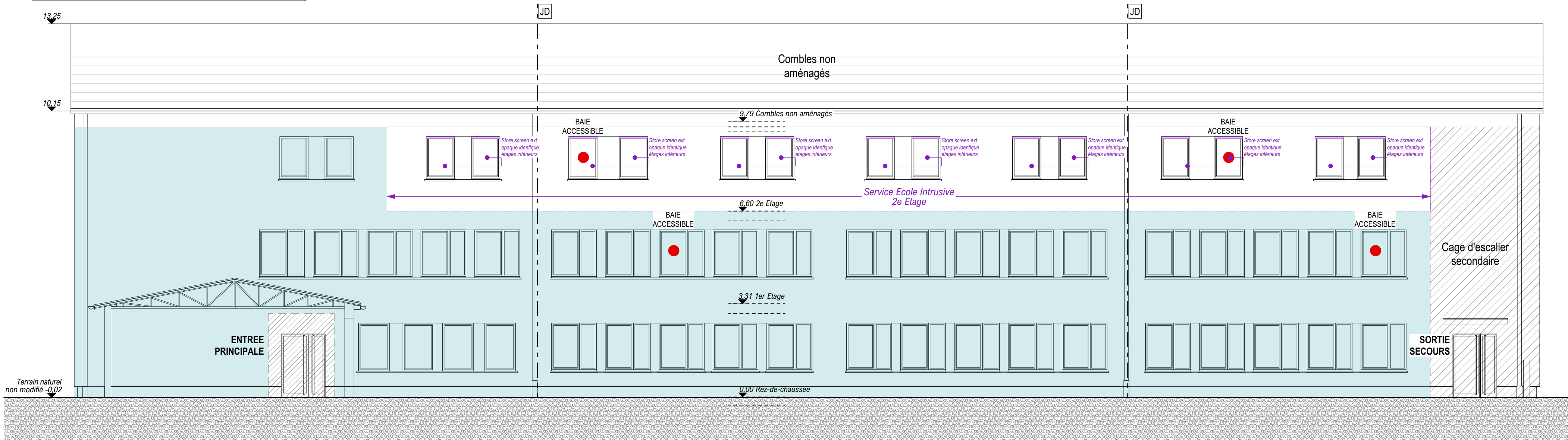



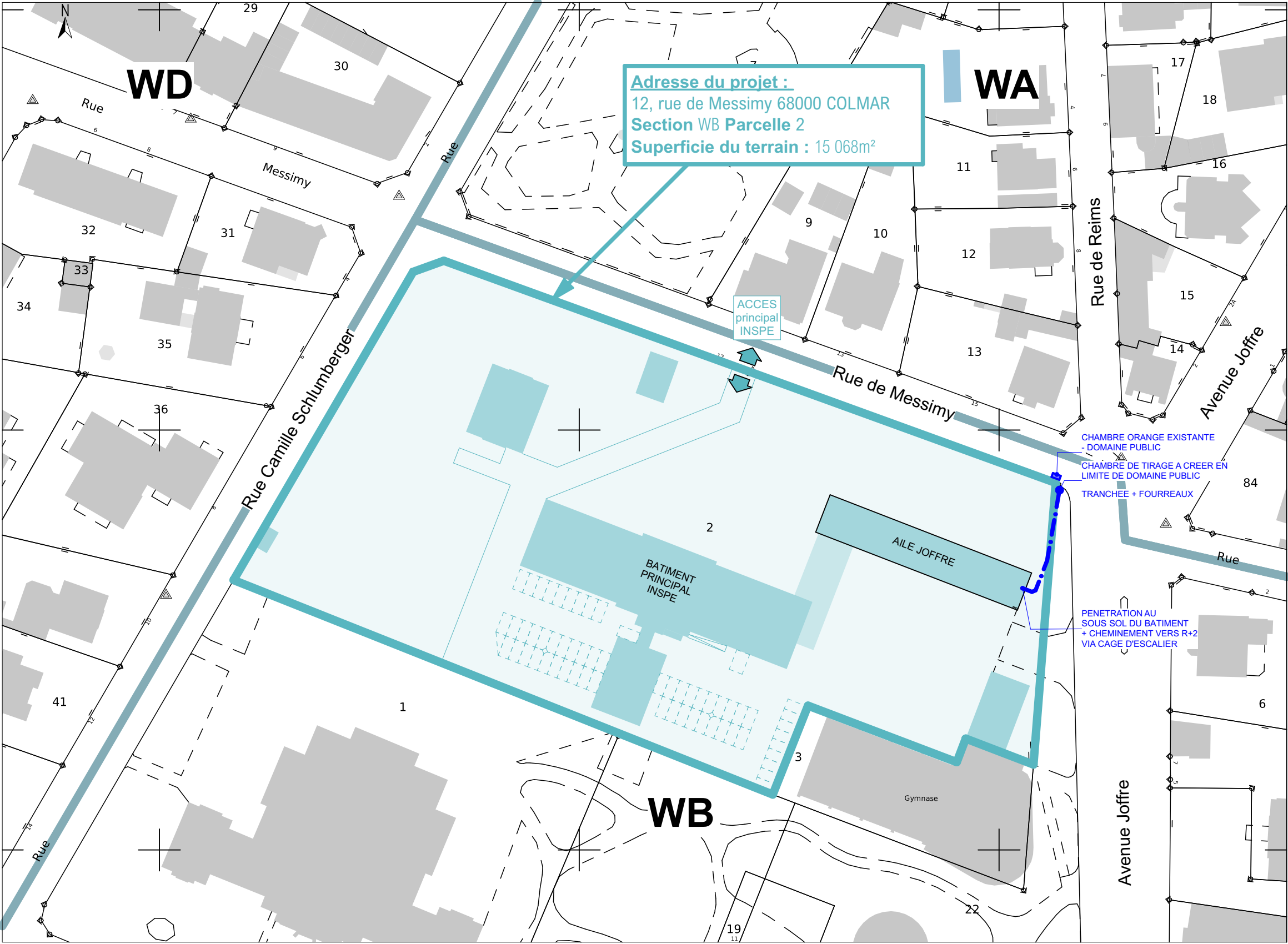

**Légende :**

- Localisation de la parcelle
- Parcelle concernée par le projet : 000 WB 002
- Bâtiments existants sur la parcelle LOCAUX INSPE
- Façade impactée par la présente DP
- Façade Sud 2e étage : AILE JOFFRE
- Nouveau branchement FIBRE

**Implantation de services académiques dans les locaux de l'INSPE COLMAR**

Adresse du projet : 12 rue de Messimy 68000 COLMAR	Date : 22/04/2025	Dossier : PRO/DCE _ Indice B
005B	FIBRE PLAN DE BRANCHEMENT	Ech : 1:1000

Maître d'ouvrage :  
**RECTORAT DE STRASBOURG**  
6 rue de la Toussaint 67000 STRASBOURG

*Nota : Ce plan reste la propriété intellectuelle de l'architecte et est protégé par le droit d'auteur. Il ne peut être reproduit, copié ou communiqué à un tiers sans autorisation écrite de l'architecte. Par ailleurs, il ne peut en aucun cas être utilisé ou considéré comme un plan d'exécution des ouvrages.*